

Musée Champollion à Vif
jeudi 14 mars 2024 - Fiche d'information

Départ en car depuis Voreppe à :

- 11h00 : Les Bannettes
- 11h05 : Charminelle
- 11h10 : La Verronière
- 11h15 : Volouise
- 11h20 : Le Chevalon

Déjeuner à 12h00 au restaurant
L'Infini à Vif

Menu proposé*

Apéritif : Kir au vin blanc

*Salade nordique (saumon fumé,
fromage frais, tomates, œuf dur, salade
mêlée)*

OU

*Salade de Ravioles grillées (ravioles
grillées, tomme de Lavanchon, noix,
tomate, salade mélangée)*

*Suprême de volaille aux cèpes avec
Polenta et légumes de saison*

OU

*Poisson du marché au curry breton,
Polenta et légumes de saison*

*Moelleux au chocolat cœur praliné et
Chantilly*

OU

Tarte meringuée citron-passion

*Un verre de vin par personne
café ou thé*

Arrivée au restaurant L'Infini à Vif pour le déjeuner à 12h environ (voir menu proposé ci-contre).

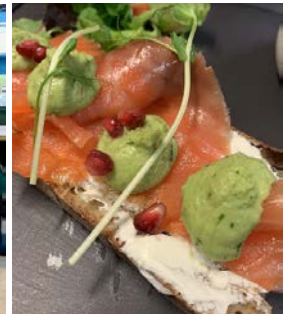

Après le déjeuner, une petite marche à pied jusqu'au Musée Champollion pour une visite libre à partir de 14h30 (malheureusement, il n'y aura pas de guide disponible).



Installé dans la propriété familiale des Champollion, le Musée Champollion présente la vie et l'œuvre de Jean-François, célèbre déchiffreur des hiéroglyphes, et de son frère aîné Jacques-Joseph, également intellectuel de renom. Au sein de la maison, les espaces reconstitués, les objets personnels et notes de travail vous plongent dans l'effervescence intellectuelle du début du 19^e siècle. De l'Isère jusqu'aux rives du Nil, assistez à la redécouverte de l'Égypte et à la naissance de l'égyptologie. Profitez également du jardin et du parc, restitués dans l'esprit du 19^e siècle.

Départ de Vif vers 16h30 pour le retour à Voreppe

***Attention : le choix des entrées, plats et desserts doit être notifié à Laurence avant le lundi 11 mars.**

Prix : 50 euros

Conditions d'inscription, de règlement et d'annulation :

- Inscriptions auprès de Laurence Guénée, soit le lundi ou mercredi à la salle du Club entre 14h et 17h (lors des sessions de tarot), soit par téléphone (**06 14 59 72 49**) ou mail (el.guenee@wanadoo.fr) avec chèque donné directement à Laurence ou à déposer dans la boîte aux lettres du Club.
- Règlement de la totalité du prix 7 jours avant la date de départ, par chèque libellé au nom du CEL Voreppe (les chèques seront encaissés la semaine après celle de la sortie).
- Conditions d'annulation : en cas d'annulation, remboursement intégral du prix. **Le Club se réserve le droit d'annuler la sortie si moins de 25 inscriptions sont enregistrées.**